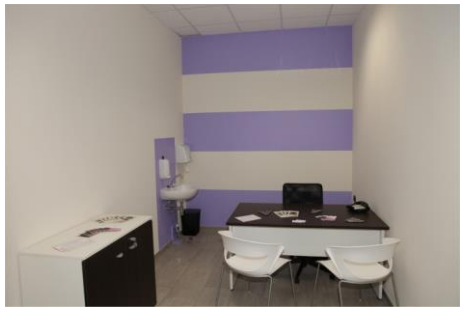

Siamo convenzionati con:

- Banca Alpi Marittime “VICINI SEMPRE”
- I soci de “IL TAPPETO VOLANTE” Alpitour

Centro Medico Carrucese
12061 Carrù-Via Langhe, 40
Tel.0173.779365 – Fax. 0173.779201
info@centromedicocarrucese.com
www.centromedicocarrucese.com

CENTRO medico CARRUCESE

info@centromedicocarrucese.com
www.centromedicocarrucese.com

CENTRO medico CARRUCESE

PRESSO IL

CENTRO MEDICO CARRUCESE

SI POSSONO UTILIZZARE

I SEGUENTI SERVIZI:

CORSI DI FORMAZIONE ED INFORMAZIONE

Formazione in materia di igiene e sicurezza del lavoro rivolto al Datore di Lavoro, ai preposti ed ai lavoratori.

- Formazione RSPP
- Formazione RLS
- Formazione addetti antincendio
- Formazione addetti al primo soccorso
- Corsi di formazione ed informazione specifici (videoterminali, carellisti add. Movimentazione manuale dei carichi ecc.)

I NOSTRI SERVIZI PER LA MEDICINA DEL LAVORO PREVENZIONE E ASSISTENZA SANITARIA

Elenchiamo i servizi inerenti al Controllo Sanitario dei Lavoratori, in base ai rischi specifici:
Servizio di Medico Competente Aziendale
Esecuzione prelievi
Esami di Laboratorio
Esami su liquidi biologici per rischi specifici
Audiometria
Visite Mediche Pre-assuntive
Visite Mediche Periodiche d'Idoneità
Accertamenti Sanitari periodici
Esecuzione vaccino in poliambulatorio o in ditta
Spirometria
Sopralluogo
Elettrocardiogramma
Visiotest
Visite Specialistiche
Alcool Test per i lavoratori con mansioni descritte nell'allegato I del provvedimento 2540 del 03/2006, ribadito nel Testo Unico D.Lgs 81/2008 art. 41 comma 4 titolo 1
Test Tossicodipendenze per i lavoratori con mansioni descritte nell'allegato I della Intesa 30/10/2007, precisato dalle Linee Guida Regionali del DGR n. 13 del 3/2009

ASSISTENZA MEDICO- LEGALE

Consulenza relativa alle normative vigenti in igiene e sicurezza del lavoro, denunce di eventuali infortuni e malattie professionali

MEDICINA DEL LAVORO

D.L. 81/2008 (TESTO UNICO IN MATERIA DI TUTELA DELLA SALUTE E DELLA SICUREZZA NEI LUOGHI DI LAVORO)
Il D.L. 81/2008 si applica a tutti i settori di attività, privati e pubblici, e a tutte le tipologie di rischio. L'inosservanza di tali normative comporta severe sanzioni civile e penale.
Il Centro Medico Carrucese è in grado di fornire alla vostra azienda i servizi di medicina del lavoro (incarico Medico Competente), collaborazioni per stesura documento di valutazione dei rischi (DVR), valutazione dei rischi specifici(fisico, chimico, rumore, polveri, stress da lavoro correlato, biologico, ecc.), assistenza medico legali ecc.

IL SERVIZIO DI MEDICINA DEL LAVORO

La normativa che tutela la salute e la sicurezza nei luoghi di lavoro ha stabilito precisi obblighi a carico di ogni datore d lavoro che abbia sia una piccola/grande e privata/pubblica Azienda. La complessità dei requisiti a cui rispondere e le responsabilità civili o penali che ne potrebbero derivare permettono ai Responsabili aziendali di avvalersi, per una consulenza di strutture esterne specializzate nel settore.
Il Centro Medico Carrucese è in grado di fornire alle Aziende assistenza esperta e Completa su tutte le problematiche inerenti la tutela della salute sui luoghi di lavoro, garantendo tutti i supporti e gli interventi medico-ambientali previsti dalla Legge ed un puntuale rispetto delle procedure amministrative da espletare nei confronti degli Organi di Vigilanza competenti.

CENTRO medico CARRUCESE

DISCIPLINE MEDICHE

- AGOPUNTURA e MESOTERAPIA — Dott. BRUSASCO Stefano; Dott. CAVALLO Mario
- ALLERGOLOGIA ed IMMUNOLOGIA CLINICA — Dott.ssa MONDINO Michela
- ANDROLOGIA — Dott. ALBENGA Carlo
- CARDIOLOGIA — Dott. BARALIS Giorgio (Osp. Cuneo); Dott. LOMBARDO Enrico (Osp. Fossano); Dott. MARTINETTI Pier Carlo (Già dirigente Medico presso la Cardiologia dell'osp. di Mondovì); Dott. VADO Antonello (Osp. Cuneo)
- CHIRURGIA –GENERALE PROCTOLOGICA-TORACICA — Dott. AIMO Ignazio
- CHIRURGIA PLASTICA — Dott. RIVAROSSA Alberto (Primario Osp. Cuneo); Dott. ABBO Lorenzo
- CHIRURGIA VASCOLARE — Dott. VARETTO Gianfranco (Osp. Molinette); Dott. CARIGNANO Guido (Osp. Cuneo)
- DERMATOLOGIA — Dott.sa PALAZZINI Stefania; Dott. TARDIO Stefano
- DIABETOLOGIA E MALATTIE METABOLICHE — Dott. ALBENGA Carlo
- DIETISTA — Dott.sa DANTE Maria Chiara

- ECOGRAFIA-ECOCOLOR DOPPLER Dott. BARALIS Enrico (Osp. Cuneo)
  Dott. FERRERO Giovanni
  Dott.sa DURANDO Sabina (Osp.Savigliano)
- ECOCOLOR DOPPLER Dott. VARETTO Gianfranco (Osp. Molinette)
  Dott. CARIGNANO (Osp. Cuneo)
- TEST CARDIOVASCOLARE DA SFORZO Dott. LOMBARDO Enrico (Osp. Fossano)
- ECG+ECOCARDIO Dott. BARALIS Giorgio (Osp. Cuneo)
  Dott. MARTINETTI Pier Carlo
  (Già dirigente Medico cardiologia
  Osp. Mondovì)
  Dott. VADO Antonello (Osp. Cuneo)
  Dott. LOMBARDO Enrico (Osp. Fossano)
- ELETTROMIOGRAFIE Dott. DIMANICO Ugo (Osp. Fossano)
- ENDOCRINOLOGIA Dott. ALBENGA Carlo
- FISIATRA ISICO Dott.sa ANFOSSI Anna Elisa
- FISIATRA Dott. QUERCIO Marco (Osp. Fossano)
  Dott. DIMANICO Ugo (Osp. Fossano)
- FISIOTERAPIA ISICO Dott.sa COSTAMAGNA Chiara
- FISIOTERAPIA Dott.sa DI GIACOMO Elisabetta
- FISIOTERAPIA Dott.sa SOMA' Stefania
- FISIOTERAPIA NEUROLOGICA Dott.sa SOMA' Stefania
- FISIOTERAPIA MASSAGGIATORE SPORTIVO Dott. GALDOLFI Sergio

- **La visita sportiva prevede i seguenti accertamenti:**
  Visita generale
  Esame della vista
  Spirometria
  ECG base
  ECG dopo sforzo
  Test urina

- **La visita sportiva non agonistica per i bambini sino a 12 anni, verrà effettuata con i seguenti accertamenti:**
  Visita generale
  ECG base

GINECOLOGIA

Specialisti in Ginecologia ed Ostetricia:

Dott. Gallo Filippo,opera presso la Città Di Bra

Dott. Inaudi Bruno, Dirigente Medico presso l'Azienda Ospedaliera S. Croce e Carle di Cuneo

Dott. Leone Renato

Dott.sa Peroglio Alice, opera presso l'Ospedale di Mondovì

Dott. Puppo Andrea, opera presso l'ospedale di Mondovì e Savigliano.

SENOLOGIA

Dott.sa Mondino Ilaria

opera all'Ospedale di Ceva e Mondovì

POLO PEDIATRICO

Dott.sa DALMAZZO Cristina, Pediatra,opera presso l'Osp. Di Cuneo

Dott.sa MEINERI Irene, Logopedista

Dott.sa FALCO Gemma, Psicologa dell'età evolutiva, Esperta nei processi dell'apprendimento

Dott.sa AGRICOLA Carmen, Terapista della Neuro e Psico Motricita' dell'età evolutiva

Dott. SEYMANDI Pier Luigi, Urologo infantile, opera presso l'Osp. Di Alessandria

Dott. FAMA' Paolo, Ortopedico Infantile, opera presso l'Ospedale Gaslini di Genova

Dott.sa ANFOSSI Anna Elisa, Specialista in Fisiatria Isico

Dott.sa COSTAMAGNA Chiara, Specialista in Fisioterapia Isico

Dott. BARALIS Enrico, Radiologo, Specialiste in Ecografie esegue Ecografie alle anche nei neonati tra i 75 e i 90 giorni di vita, opera presso l'Ospedale di Cuneo

Dott. FERRERO Giovanni, Radiologo, Specialista in Ecografie esegue Ecografie alle anche nei neonati tra i 75 e i 90 giorni di vita

- GASTROENTEROLOGIA ed ENDOSCOPIA DIGESTIVA — Dott. MANILDO Matteo; Dott. MANCA Aldo (Primario Osp. Cuneo)
- GINECOLOGIA e OSTETRICIA — Dott. GALLO Filippo; Dott. INAUDI Bruno (Osp. Cuneo); Dott. LEONE Renato; Dott.sa PEROGLIO Alice (Osp. Mondovì); Dott. PUPPO Andrea (Osp. Mondovì)
- IGIENE e MEDICINA PREVENTIVA — Dott. PETRALITO Giancarlo (Rinnovo e rilascio patente di guida)
- LOGOPEDIA — Dott.sa MEINERI Irene
- MASSOFISIOTERAPIA — Dott. ADAMO Giacomo; Dott. GIRAUDO Pier Giorgio; Dott.sa RAVICIOTTI Laura
- MEDICINA GENERALE — Dott. GARBARINO Carlo
- MEDICINA ESTETICA — Dott. RIVAROSSA Alberto (Primario Osp. Cuneo); Dott.ssa PARASTIE Izabella
- MEDICINA FISICA e RIABILITAZIONE — Dott. DIMANICO Ugo (Osp. Fossano)
- MEDICINA INTERNA — Dott. MANILDO Matteo
- MEDICINA SPORTIVA — Dott. CONTE Riccardo
- NEUROLOGIA — Dott. DIMANICO Ugo (Osp.Fossano); Dott.sa MONDINO Fiorella(Osp.Cuneo)
- NEUROCHIRURGIA — Dott. D'AGRUMA Michele (Primario Osp. Cuneo)

- NEFROLOGIA — Dott. DUTTO Albino
- NUTRIZIONISTA — Dott.sa MAZZI Rosaura
- OCULISTICA — Dott.sa INDEMINI Patricia (Osp. Cuneo)
  Dott. GALLO Raphael (Osp. Maria Vittoria Torino)
- ORTOPEDIA e TRAUMATOLOGIA — Dott. BIANCO Giuseppe (Osp. Mondovì)
  Dott. CHIERA Francesco (Osp. Mondovì)
  Dott. CENTARO Giorgio (Osp. Cuneo)
- ORTOPEDIA IND. CHIRURGIA DELLA MANO — Dott. BIANCO Giuseppe (Osp. Mondovì)
  Dott. ZOCCOLAN Andrea (Centro Regionale Chirurgia della MANO DI SAVONA)
  Dott. BUDRONI Riccardo (Centro Regionale Chirurgia della MANO DI SAVONA)
- ORTOPEDIA IND. CHIRURGIA DEL GINOCCHIO — Dott. BIANCO Giuseppe (Osp. Mondovì)
  Dott. CHIERA Francesco (Osp. Mondovì)
- ORTOPEDIA IND. CHIRURGIA DEL PIEDE — Dott. CENTARO Giorgio (Osp. Cuneo)
- ORTOPEDIA INFANTILE — Dott. FAMA' Paolo (Osp. Gaslini Genova)
- OTORINOLARINGOIATRIA — Dott. BROCCHETTI Fabio (Città di Bra)
  Dott. ISSA Kreissat
  Dott. PRINA Paolo(Osp.Savigliano)

CHIRURGIA VASCOLARE

Dott. CARIGNANO Guido, opera presso l'Ospedale di Cuneo

Dott. VARETTO Gianfranco, opera presso l'Ospedale Molinette di Torino

TRATTAMENTI EFFETTUATI PRESSO IL NOSTRO CENTRO:

-Scleroterapia iniettiva tradizionale

-Scleromousse ecoguidata

-EVRF (terapia con apparecchiatura ad emissione di radiofrequenze)

EcoColorDopler Aorta Addominale

EcoColorDopler Arterioso Arti Inferiori

EcoColorDopler Venoso Arti Inferiori

EcoColorDopler TSA (Tronchi Sovraortici)

EcoColorDopler Vasi Viscerali Addominali

EcoColorDopler Arterie Renali

EcoColorDopler Vasi Spermatici/Funicolari

EcoColorDopler Vasi Penieni

UROLOGIA

Dott. GOVERNA Mario, opera presso la Città Di Bra

Dott. MEDIAGO Mauro, opera presso l'Ospedale di Cuneo

Dott. VENZANO Fabio, opera presso l'Ospedale di Cuneo

MEDICINA ESTETICA

Dott.sa PARASTIE Izabella, esperta e consulente in medicina estetica

Dott. RIVAROSSA Alberto, Primario Ospedale di Cuneo

TRATTAMENTI EFFETTUATI PRESSO IL NOSTRO CENTRO:

-Filler a base di acido ialuronico per la correzione di rughe, pieghe e labbra sottili

-l'eliminazione dei depositi localizzati di grasso per via iniettiva

-Biostimolazione e biorivitalizzazione

-sedute di peeling viso, decolletè e macchie da dermatoeliosi (fotoinvecchiamento)

CARDIOLOGIA

Dott. MARTINETTI Pier Carlo, già Dirigente Medico di Cardiologia presso L'Ospedale di Mondovì

Dott. VADO Antonello, opera presso l'Ospedale di Cuneo

Dott. BARALIS Giorgio, opera presso l'Ospedale di Cuneo

Dott. LOMBARDO Enrico, opera presso l'Ospedale di Fossano

Principali patologie di interesse cardiologico:

Cardiologia preventiva, aritmie, insufficienza cardiaca, cardiopatie Congenite, cardiopatie valvolari, ipertensione arteriosa, cardiopatia Ischemica.

TRATTAMENTI EFFETTUATI PRESSO IL NOSTRO CENTRO:

-ECOCARDIOGRAFIA

-ELETTROCARDIOGRAMMA

-TEST CARDIOVASCOLARE DA SFORZO

OTORINOLARINGOIATRA

Dott. BROCCHETTI Fabio, opera presso la Città Di Bra

Dott. ISSA Kreissat, opera ASL di Fossano/Cuneo

Dott. PRINA Paolo, opera presso l'Ospedale di Savigliano

- OSTEOPATIA — Dott.sa COSTAMAGNA Manuela
- PEDIATRIA — Dott.sa DALMAZZO Cristina (Osp. Cuneo)
- PNEUMOLOGIA — Dott. ANTONELLI Andrea (Osp. Cuneo)
  Dott.sa CHIANESE Patrizia
- PSICOLOGIA — Dott.sa SACCHELLI Chiara
- PSICOLOGIA e PSICOTERAPIA — Dott.sa MOLTINI Elena
- PSICOLOGIA DELL'ETA' EVOLUTIVA — Dott.sa FALCO Gemma
- PSICHIATRIA — Dott. GIANOTTI Piero
- PODOLOGIA — Dott. PIAZZA Giovanni
- REUMATOLOGIA — Dott. PICCOLO Salvatore (Osp. Fossano)
- SENOLOGIA — Dott.sa MONDINO Ilaria
  (Osp. Mondovì e Ceva)
- TERAPISTA DELLA NEURO E PSICOMOTRICITA' DELL' ETA' EVOLUTIVA — Dott.ssa AGRICOLA Carmen
- UROLOGIA — Dott. GOVERNA Mario (Città di Bra)
  Dott. MEDIAGO Mauro (Osp. Cuneo)
  Dott. VENZANO Fabio (Osp. Cuneo)
- UROLOGIA INFANTILE — Dott. SEYMANDI Pier Luigi (Osp. Alessandria)

RAVICIOTTI LAURA

Dott.sa in scienze motorie e massofisioterapista, esegue
le seguenti tipologie di seduta: Rieducazione posturale dinamica
In trattamenti singoli o di gruppo..

Sweeng
Allenamento nell'**AMACA ANTIGRAVITA'**.
Ginnastica posturale di gruppo

COSTAMAGNA CHIARA

Dott.sa in fisioterapia
-trattamenti fisioterapici individuali in pazienti con problematiche muscolo-scheletriche
- trattamenti fisioterapici individuali in pazienti con problematiche neurologiche
- trattamenti fisioterapici pre e post-operatori
-rieducazione posturale individuale/di gruppo
-applicazione Kinesiotape
-massaggio sportivo
-trattamento delle scoliosi e altre deformità vertebrali dell'età evolutiva
-trattamento delle cervicalgie/lombalgie

DI GIACOMO ELISABETTA

Dott.sa in Fisioterapia
- trattamenti fisioterapici individuali in pazienti con problematiche muscolo-scheletriche
- trattamenti fisioterapici individuali in pazienti con problematiche neurologiche
- trattamenti fisioterapici pre e post-operatori
-rieducazione posturale individuale/di gruppo
-massaggio terapeutico, sportivo e pompages mio-fasciali
- trattamento delle cervicalgie/lombalgie

ADAMO GIACOMO

Dottore in Scienze Motorie, Diploma in Massofisioterapia
Il programma del suo lavoro può essere svolto sia a livello individuale che di gruppo e prevede: ginnastica antalgica- ginnastica per terza età -ginnastica correttiva- massaggi decontratturanti- riabilitazione post traumatica e post chirurgica - applicazione Kinesiotape

SOMA' STEFANIA

Dott.sa in Fisioterapia
- trattamenti fisioterapici individuali in pazienti con problematiche muscolo-scheletriche
- trattamenti fisioterapici individuali in pazienti con problematiche neurologiche
-trattamenti fisioterapici pre e post-operatori
- rieducazione posturale individuale/di gruppo
- applicazione Kinesiotape
- massaggio sportivo

GIRAUDO PIER GIORGIO

Chinesiologo, Diploma massofisioterapia
Esegue sedute di Tecarterapia

VALLAURI FRANCESCO

Tecnico di Radiologia
Esegue trattamenti di onde d' urto

……

ORTOPEDIA E TRAUMATOLOGIA

Dott. BIANCO Giuseppe, opera presso l'Ospedale di Mondovì
Dott. CHIERA Francesco, opera presso l'Ospedale di Mondovì
Dott. CENTARO Giorgio, opera presso l'Ospedale di Cuneo

ORTOPEDIA IND. CHIRURGIA DELLA MANO

OSPEDALE S. PAOLO DI SAVONA

Dott. ZOCCOLAN Andrea
Dott. BUDRONI Riccardo
Dirigenti medici di I livello presso il **Centro Regionale di Chirurgia della Mano dell'ospedale S. Paolo di Savona**
Dott. BIANCO Giuseppe, opera presso l'Ospedale di Mondovì

ORTOPEDIA IND. CHIRURGIA DEL GINOCCHIO

Dott. BIANCO Giuseppe, opera presso l'Ospedale di Mondovì
Dott. CHIERA Francesco, opera presso l'Ospedale di Mondovì

ORTOPEDIA IND. CHIRURGIA DEL PIEDE

Dott. CENTARO Giorgio, opera presso l'Ospedale di Cuneo